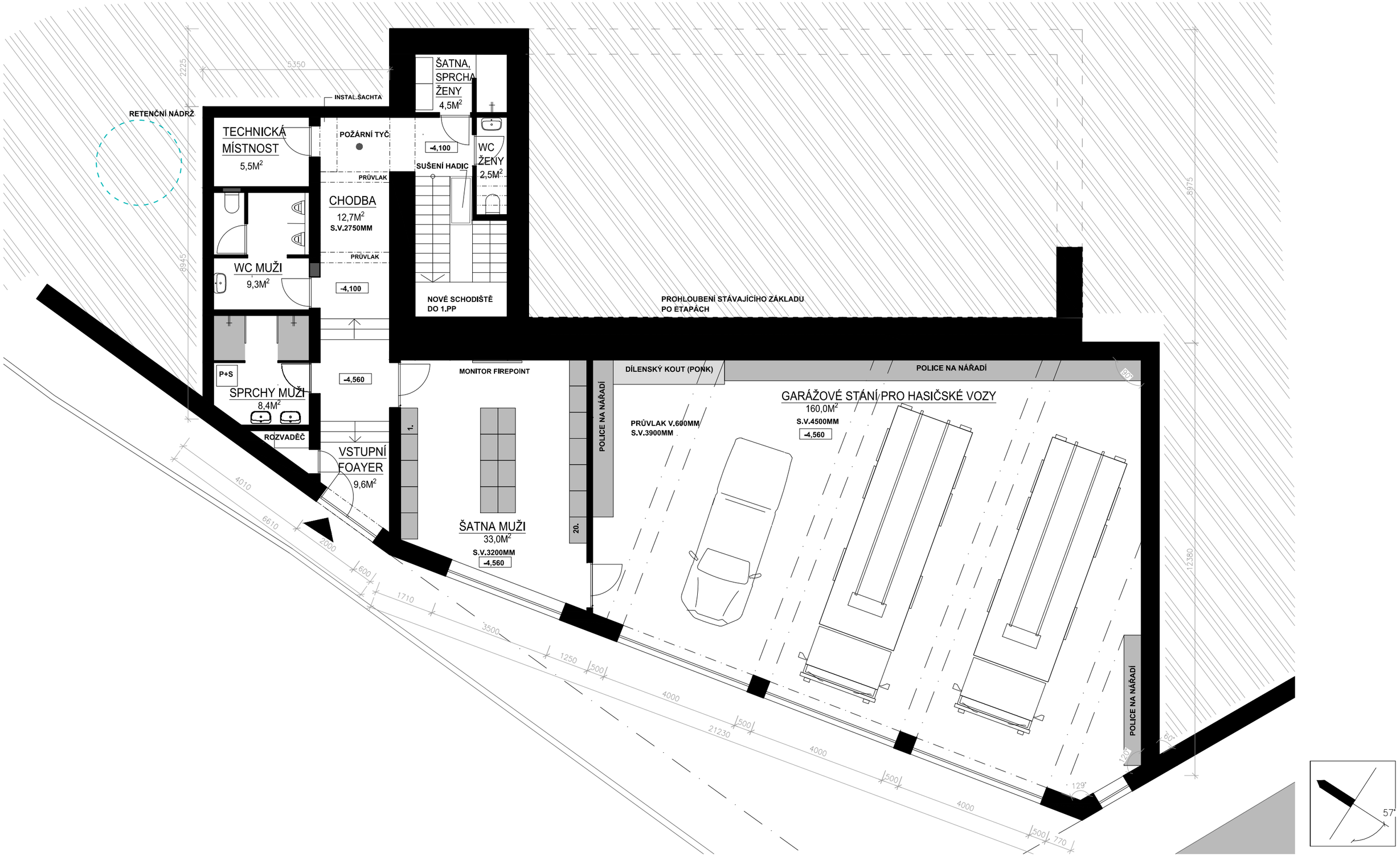

Tato dokumentace je autorským dílem a může být užita výhradně k účelu na ní uvedenému a smluvně dohodnutému mezi autorem a objednatelem. Užití pro jiné účely, kopírování, reprodukce, nebo seznámení třetích osob s obsahem této dokumentace je možné jen v rozsahu smluvně dohodnutém.

Akce:	PŘÍSTAVBA A STAVEBNÍ ÚPRAVY HASIČSKÉ ZBROJNICE, BABICE N. S.	Autor:	Pivec Projekce s.r.o Slevačská 1699/49 615 00, Brno tel: 603 231 833 projekce@pivec.cz
HIP: ING. JAN PIVEC	Vypracoval: ING.ARCH. DALIBOR BORÁK, ING.ARCH. HELENA BORÁKOVÁ, ING.ARCH. VERONIKA HAVLÁTOVÁ		
Část:	ARCHITEKTONICKO-DISPOZIČNÍ STUDIE	MĚŘ 1:100	DATUM 01/2025
Obsah:	PŮDORYS 1.PP - NAVRHOVANÝ STAV		Č. VÝK. 08